DU VERCORS A LA PROVENCE

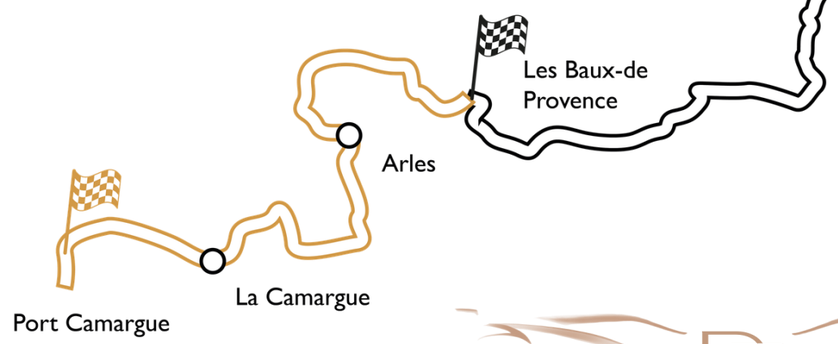

Du 27 au 29 avril

Un séjour by Drive Emotion accessible aux prestations haut de gamme!

DRIVE EMOTION

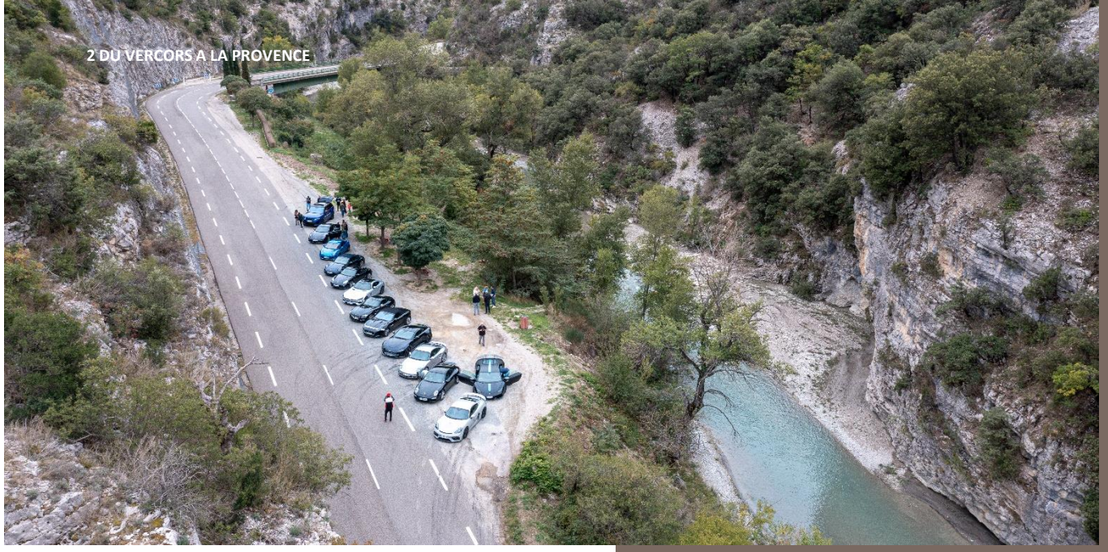

POURQUOI CHOISIR DRIVE EMOTION?

2 Road trip avec Drive Emotion : toujours la même satisfaction !
Les organisateurs sont efficaces, sympathiques et très à l'écoute.
Les itinéraires parfaitement choisis, les hôtels haut de gamme et la restauration au top !
Au milieu des autres organisateurs Drive Émotion tient le haut du pavé !!!
A conseiller absolument 👍

Christine et Philippe

By DRIVE EMOTION

Google AVIS ★★★★★

Trustpilot ★★★★★

Dates

Du jeudi 27 au samedi 29 avril
3 jours / 2 nuits
(Option nuitée + journée dimanche 30 avril)

Localité

Départ: Valence
Arrivée: Baux de Provence
(Camargue si option dimanche)

Voitures admises

Supercars et GT de prestige

Prestations

Hôtels 4*
All-inclusive (hors extras)
Welcome pack, road-books, cadeaux, talkies-walkies

Tarifs

2450€ par équipage pour 3 jours
3250€ par équipage pour 4 jours

Events "By DRIVE EMOTION"

Emotions Sensations & Fun

Nous avons à cœur d'organiser des séjours d'exception en France, Europe & Emirates.

Toujours à la recherche d'exclusivité, nous choisissons des pays qui allient jolis paysages, hôtels aux prestations très haut de gamme et authenticité.
Nous privilégions les petites routes aux autoroutes, et la découverte de petits coins de paradis. Avec Drive Emotion la "dolce vita" prend tout son sens!

Drive Emotion est né de la rencontre entre Sébastien et Pierric, deux entrepreneurs passionnés d'automobile et Porschistes ayant une même vision: organiser des séjours exclusifs, toujours en petit comité, pour permettre à chacun de partager sa passion sur fond de convivialité.
Ni une ni deux nous avons très vite vu que nous avions le même état d'esprit sur notre façon de vivre l'automobile et que, visiblement cet état d'esprit était partagé par d'autres personnes souhaitant participer à ce type de sorties mais n'ayant pas le temps pour organiser, les compétences ou les contacts.

NOS DIFFERENCES SONT NOS FORCES
Une équipe de professionnels qui encadre votre séjour de A à Z vous n'avez plus qu'à vous laisser porter et profiter pleinement du moment.
- Un maximum de temps pour tester les prestations des hôtels
- Séjours atypiques, expériences exclusives, gastronomie et épicurisme
- 3 à 4h de roulage/jour pour apprécier pleinement les paysages, les activités et prestations.
- Convivialité et esprit de groupe, nous limitons le nombre d'inscription à 10 équipages afin de garantir convivialité, bonne ambiance et services VIP.
- Encadrement et sécurité avec une voiture ouvreuse qui vous avertit des zones de vigilances par talkie-walkie et une voiture balai spacieuse et tout confort en cas de besoin d'assistance
-discrétion et respect, pas d'autocollant disgracieux sur les véhicules des participants et anonymat sur les visuels pour les personnes qui le souhaitent.

LE CLUB DRIIVE EMOTION
Si vous aimez goûter aux plaisirs de la vie, que ce soit rouler en groupe sur des routes fantastiques, découvrir des paysages à couper le souffle, profiter d'une gastronomie étoilée et d'activités exclusives alors vous trouverez très certainement votre place dans le club.
La cotisation annuelle est de 200€
Les membres du club sont:
-prioritaires sur les inscriptions
-accès préférentiel à la flotte de 100 modèles de GT et supercars disponibles en location
-accès à notre réseau de partenaires

La team Drive Emotion.

VIDEO OFFICIELLE

SOMMAIRE

Du Vercors à la Provence

Du jeudi 27 avril au samedi 29 avril
(dimanche 30 avril en option)

Au départ de Valence jusqu'aux Baux de Provence, trois jours et deux nuits pour découvrir les routes suspendues sur les falaises de Combes Laval dans le parc naturel du Vercors, les magnifiques routes du Luberon et les merveilles des Alpilles.
Gorges de la Nesque et de Saint May, Mont Ventoux, Gordes, visites et dégustations privatisées, collection privée, all inclusive et hôtels 4

Durée
3 jours / 2 nuits
(1 nuit en option)
All inclusive
Hormis vos extras

Pilotage et conduite
3 jours / 500 Kilomètres
ou 4 jours/ 600km

Départ de Valence
Jeudi 27 avril à 9h30

Arrivée aux Baux de Provence
Samedi 29 avril en fin d'après-midi
Dimanche 30 avril
si option

Synthèse du programme

Les parcours

27. AVR	**Parc naturel régional du Vercors**
	Route touristique de Combes Laval
28 AVR	**Baronnies Provençales et Luberon**
	Gorges de la Nesque et de St May
29. AVR	**Alpilles et Provence**
	Les villages perchés
29. AVR	***Dimanche bonus surprises***

Hôtels 4 étoiles - All inclusive

Nuit 1	**Château des Oliviers de Salette**
Nuit 2	**Hôtel Le Jas de Gordes**
Nuit 3	***Hôtel surprise (option dimanche 30 avril)***

Vous allez découvrir

ACT	**Descente dans les pépites du Vercors**
ACT	**Dégustations des trésors du terroir**
ACT	**Cocktail surprise historique et passionné**
ACT	**Balade dans les Baux de Provence**
ACT	**A la chasse de l'or provençal**
ACT	**Les ocres à ciel ouvert du Roussillon**
ACT	***Programme surprise option dimanche 30 avril***

Vidéo officielle Drive Emotion

Découvrir nos autres road-trip sur www.drive-emotion.com

Lire

CHARME, PEPITES & MERVEILLES

Un séjour accessible à tous au programme varié riche en activités et visites.
Découverte des curiosités naturelles, historiques et impressionnantes.
Gastronomie, lieux de villégiature exceptionnels, détente & relaxation avec prestations hauts de gamme…
Possibilité sur option de prolonger le séjour jusqu'au dimanche avec des surprises qui nous conduiront en Camargue et en bord de mer

© www.drometourisme.com

Route touristique de Combes Laval

Vidéo officielle

Célèbre pour son tracé taillé à même la falaise, la route de Combe Laval se faufile au sein d'un cirque grandiose, entaille titanesque de 4km de profondeur qui domine le pays Royannais. En raison de son grand intérêt paysager, le cirque de Combe Laval est protégé en tant que site classé, il raconte l'histoire des hommes qui ont construit ces paysages au fil du temps... On ne compte plus les tunnels traversant les roches, les à pics, les points de vue et les belvédères vertigineux. Souterraine, aérienne, il a fallu tout le talent des ouvriers pour la construire : un véritable travail de funambules ! C'est aujourd'hui un parcours touristique exceptionnel !

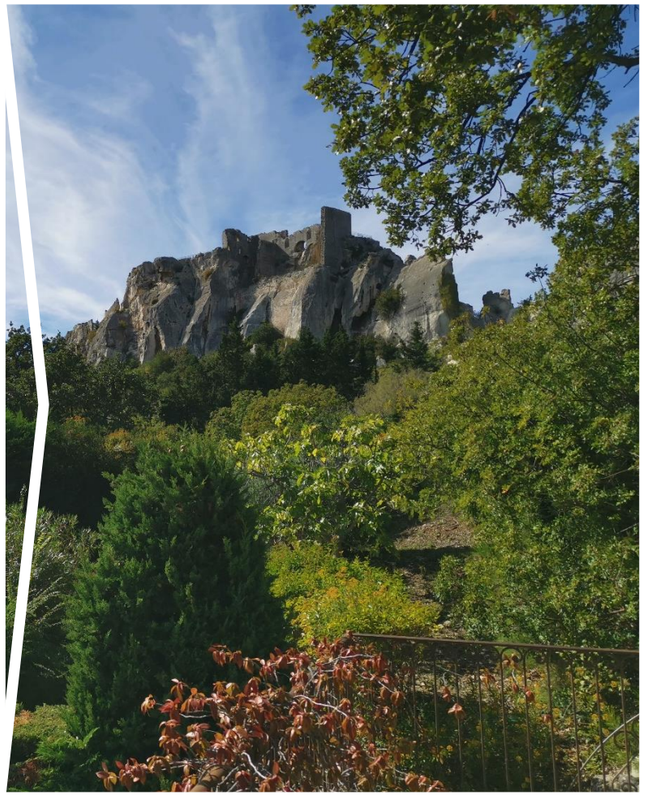

© www.weonart.com

Château des Baux de Provence

Vidéo officielle

Un musée à ciel ouvert, au cœur des Alpilles.
Edifiée sur un éperon rocheux, la Citadelle des Baux de Provence offre un panorama incomparable sur le massif des Alpilles, la plaine de Crau balayée par le mistral et la Camargue.
La vingtaine d'habitants qui vit encore dans l'enceinte, protège jalousement un patrimoine historique sans commun, restauré avec patience. Avec le château des Baux et les carrières de lumières, ce véritable musée en plein air est une étape incontournable en Provence pour plus d'un million de visiteurs qui s'y presse chaque année.

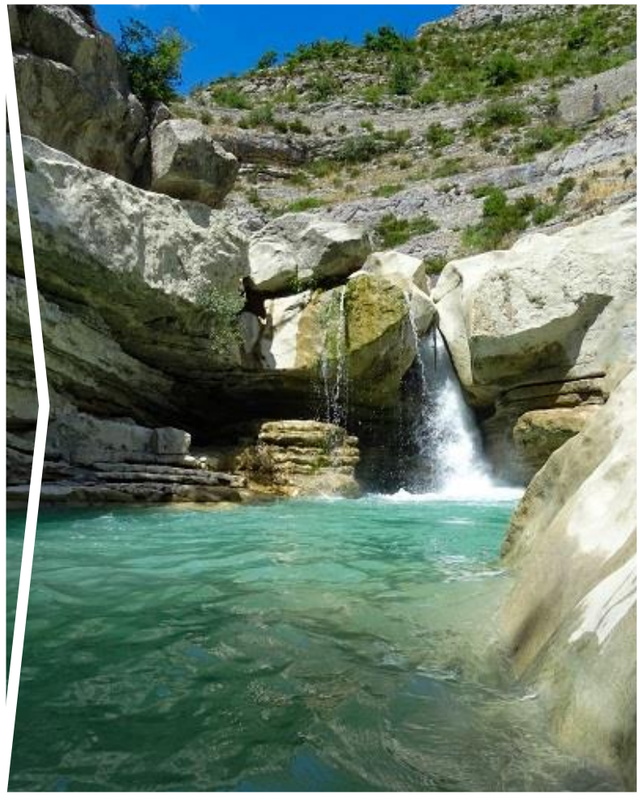

© www.provenceweb.com

Gorges de Saint May

Vidéo officielle

Saint May est un petit village situé à 45 minutes de La Roche-Saint-Secret. C'est une région très ludique et peu peuplée avec un environnement aquatique naturel.
Les Gorges de Saint May sont une merveille naturelle et une destination touristique heureusement encore pas trop prisée. C'est une gorge étroite et profonde creusée dans le fond d'une vallée. L'eau qui coule dans cette rivière dans les Gorges de Saint May est limpide et parfaite pour la baignade. Elle possède de magnifiques piscines naturelles qui sont idéales pour se rafraîchir. Les pentes raides forment assez rapidement de belles gorges.

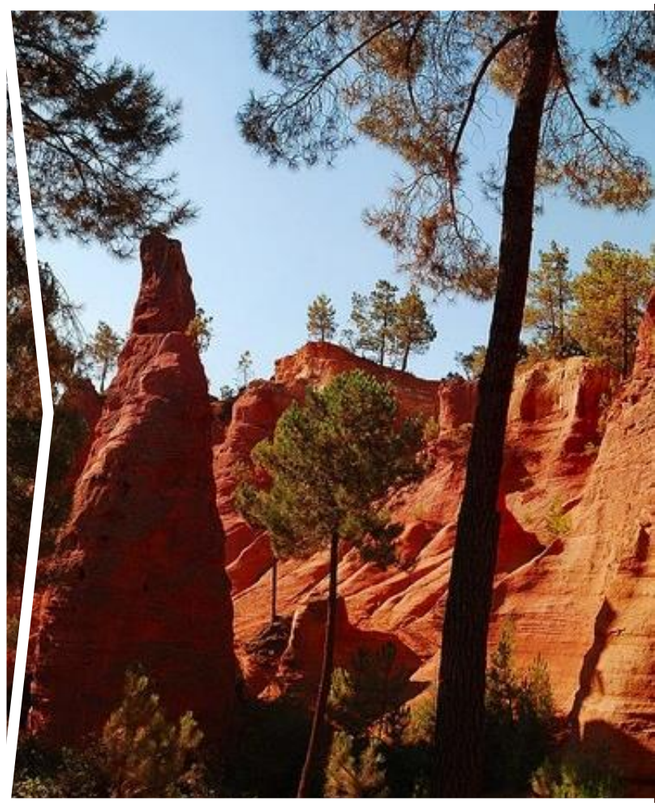

© www.luberon-apt.fr

Sentier des ocres du Luberon

Vidéo officielle

L'ocre colore le Luberon depuis des millions d'années et fascine autant les locaux que les visiteurs du monde entier. Site unique en France, les ocres du Luberon, espace classé et protégé, s'étendent sur plusieurs communes et sur près de 25 kilomètres.
Ces étranges paysages colorés, au cœur de la Provence, sont issus de formations géologiques qui ont été soumises à l'érosion et à l'activité industrielle.
Le massif des ocres offre une multitude de randonnées et de balades familiales à pied ou à vélo pour découvrir ces paysages incroyables à la limite du réel!

Hôtels et restaurants

Pension complète (hors extras) | SPA – Piscine – Jacuzzi

Nuit 3: Hôtel surprise!
Pour les participants qui auront choisi de prolonger le séjour jusqu'au dimanche.

Un magnifique hôtel de charme au sein de la poétique Camargue.

Des surprises et prestations que découvrirons les personnes qui choisiront de prolonger le séjour jusqu'au dimanche.

Singuliers, de charme et authentiques

Notre sélection d'hôtels va vous ravir par leurs atmosphères différentes, emplacements ou architectures.
Des adresses intimistes aux prestations hauts de gamme.

Châteaux, SPA, piscine, vielles pierres, salles de sport, restaurants étoilés, dégustation dans des cadres privilégiés.

Le plein d'émotions physiques, émotionnelles et visuelles attendent les participants qui pourront profiter des meilleures prestations des établissements.

Hôtels et restauration

Nuit 1: Château des Oliviers de Salette
Situé dans la région de la Drôme provençale, dans un bois de 5 hectares, cet hôtel haut de gamme est aménagé dans un château en pierres majestueux qui date du XVIe siècle. Il se trouve à1,4 km du centre-ville de Charols et à 15,1 km du village médiéval Le Poët-Laval.

Les chambres sophistiquées sont équipées d'une télévision à écran plat et d'un accès Wi-Fi. Les suites disposent en outre d'une salle de séjour ou d'un salon. Certaines comprennent des murs en pierres apparentes et des poutres en bois. Une suite avec terrasse privée offrant une vue panoramique sur la montagne est également proposée. Aménagé dans une salle à manger en pierres voûtée, le restaurant chic propose une cuisine régionale et comporte une terrasse offrant une vue sur la campagne. L'établissement possède également un salon, une piscine extérieure dotée d'un solarium et un spa pourvu d'un bain à remous

Nuit 2 : Le Jas de Gordes

L'hôtel de charme Le Jas de Gordes est situé au cœur du Luberon, à l'entrée de Gordes. Ce pittoresque village perché est une des destinations les plus prisées de la région.
L'hôtel, entièrement rénové fin 2014, vous offre fraîcheur et détente au milieu d'un parc arboré aux senteurs de lavande, de thym, de romarin....Les 21 chambres sont situées autour d'un patio fleuri et odorant ou donnent sur le jardin. La plupart ont une petite terrasse privée. Point de départ idéal pour visiter notre belle région et halte réparatrice au bord de la piscine chauffée à l'ombre des chênes verts.

Hôtels

Château Les Oliviers de Salette ****

Le Jas de Gordes ****

Hôtel surprise * (option dimanche 30/04)***

Gastronomie

Gastronomie, œnologie, les plaisirs de la table au rendez-vous.

A chaque région ses spécialités,

Au fil du parcours et des régions, vous allez découvrir des tables exceptionnelles, réputées et exclusives dont nous gardons le secret!

DRIVE EMOTION

Points d'intérêts principaux:

Falaises Combes Laval
Parc Naturel du Vercors
Gorges de Saint May
Les Baronnies Provençales
Le Luberon
Les Ocres du Roussillon
Les Baux de Provence
La Camargue

NOS VEHICULES

Découvrez de nouvelles sensations

Nous mettons à disposition des GT et supercars au départ du road-trip au circuit du Bugey.
Plusieurs choix de modèles possibles, les modèles ci-après font partie de notre sélection.
Nous avons une gamme de tarifs défiant toute concurrence pour ne profiter que du meilleur des véhicules de prestige.

ASTON MARTIN **DB11 et Vantage** **Nous consulter**	**AUDI** **R8 V10 ou V10 Spyder** **Nous consulter**	**BENTLEY** **Continental GTC** **Nous consulter**
FERRARI **488/Tributo/SF90** **Nous consulter**	**FERRARI** **F8 Spider** **Nous consulter**	**LAMBORGHINI** **HURACAN ou AVENTADOR** **Nous consulter**
McLaren **720S Spider** **Nous consulter**	**MERCEDES** **AMG GTC ou GTS** **Nous consulter**	**PORSCHE** **992 Targa/ 718 GT4 / 981 GTS** **Nous consulter**

Les véhicules que nous proposons en location n'ont pas de franchise, avec caution réduite de 5000 à 10000€ selon les modèles.

FORMULES

All-inclusive (hors extras)

Sera fourni à chaque équipage au départ du road-trip:
un welcome-pack, un road-book, des cadeaux de bienvenue,
et des talkies-walkies

Pension complète

- Les nuits d'hôtels 4*
- Les parkings sécurisés et surveillés
- Les petits déjeuners
- Les déjeuners et diners
- Les repas gastronomiques
- Les activités et excursions
- Les boissons et alcools (dans la limite d'un nbre prédéterminé/personne)
- Les surprises et cadeaux

EQUIPAGE 3 JOURS 2450€ - EQUIPAGE 4 JOURS 3250€

Non compris

- Le carburant
- Les éventuels péages
- Les boissons et alcools hors menus prévus par l'organisation
- Les soins, SPAS, massages et autres prestations additionnelles des hôtels
- Cadeaux, souvenirs et tous extras non prévus au programme

A la charge de chaque participant

OPTIONS

Rendez votre séjour inoubliable

Nous avons mis en place des services additionnels pour rendre votre séjour avec Drive Emotion encore plus agréable et inoubliable.
Choisissez parmi les services proposés pour

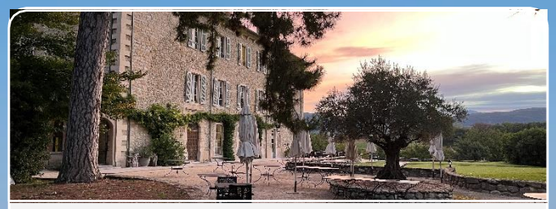

SURCLASSEMENT

Bénéficiez des meilleurs chambres tout au long de votre séjour.

La plus belle vue, les plus grandes chambres,

Mise en place dans votre chambre et dans votre voiture de vos bagages

Accès prioritaire aux infrastructures des hôtels SPAS, piscine, soins

250€

BAGAGES SUPPLEMENTAIRES

Optez pour le confort et le luxe de pouvoir emmener avec vous tout ce que vous souhaitez.

Plus de problèmes de place dans les coffres souvent trop petits de nos bolides.

Préparez le concours d'élégance avec vos plus belles tenues.

250€

PACK PHOTOS

Immortalisez votre séjour. Un résumé du meilleur de vos meilleurs moments.

12 photos professionnelles HD pouvant être agrandies.

Partagez vos expériences avec vos proches et amis.

180€

OPTION DIMANCHE

Seulement accessible à 5 équipages!

Une journée d’exception dans un écrin de rêve.

Des activités surprises.

Des panoramas à couper le souffle.

Une prise de hauteur vertigineuse.

800€

RESERVER MA PLACE

50% à l’inscription

Accéder au formulaire d’inscription

DRIVE EMOTION

Road-trips exclusifs en Europe & Emirates | Passion, détente, gastronomie, exclusivités

FR +33 772 336 236 | **FR** +33 650 205 878

drivemotionclub@gmail.com | www.drive-emotion.com